



*Prefeitura Municipal da Lapa*  
*Estado do Paraná*

PROJETO DE LEI Nº 29/86

Súmula: Dispõe sobre Convênio com a CCHAPAR - Projeto Mutirão.

O Prefeito Municipal da Lapa, Estado do Paraná, no uso de suas atribuições legais, apresenta à consideração da Câmara Municipal da Lapa, o seguinte Projeto de Lei:

Art. 1º - Fica o Poder Executivo Municipal, autorizado a efetuar doação de áreas de terra com até 20.903,62 m<sup>2</sup> ( vinte mil, novecentos e três e sessenta e dois metros quadrados) assim distribuídas : 9.103,62 m<sup>2</sup> localizada na Vila do Príncipe, matrícula sob nº 11.510 do Registro de Imóveis da Comarca da Lapa, 1.800,00 m<sup>2</sup> localizada na Vila Nossa Senhora Aparecida, matriculada sob nº 5 677 do Registro de Imóveis da Comarca da Lapa e 10.000,00 m<sup>2</sup> localizada no Passo dos Neves, matriculada sob nº 802, de 17.05.32 do Registro de Imóveis da Comarca da Lapa, à Companhia de Habitação do Paraná-CCHAPAR, para desenvolvimento do Projeto Mutirão.

Art. 2º - Fica o Poder Executivo autorizado à renunciar ao direito estabelecido pelo Artigo 4º, parágrafo 1º Inciso I da Lei Federal nº 6766 ( 19/12/79), que prevê a doação de 35% ( trinta e cinco por cento) da área total a ser loteada ao Município.

Art. 3º - Fica autorizado o Poder Executivo a firmar Convênio com a CCHAPAR, referente à Contratação de Mão de Obra especializada e doação de Materiais, de acordo com os termos do convênio a ser firmado entre a Prefeitura e a CCHAPAR.

Art. 4º - Esta Lei entrará em vigor na data de sua publicação, revogadas as disposições em contrário.

Edifício da Prefeitura Municipal da Lapa, em 06 de outubro de 1986

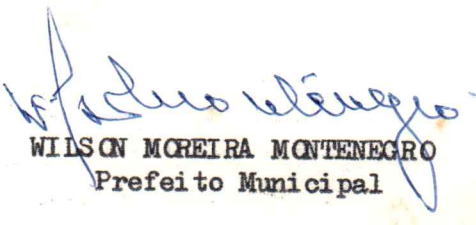
  
WILSON MOREIRA MONTENEGRO  
Prefeito Municipal



*Prefeitura Municipal da Lapa*  
*Estado do Paraná*

JUSTIFICATIVA AO PROJETO DE LEI Nº 29/86

Senhor Presidente, Senhores Vereadores:

Estou encaminhando para apreciação dessa Colenda Casa de Leis, o incluso projeto de Lei de grande valor social. Todos sabemos que a Lapa possui famílias moradoras em favelas sem as mínimas condições de conforto, segurança e saúde.

A CCHAPAR irá destinar recursos para implantação de um projeto mutirão de 50 casas. O valor da casa a ser cobrada é de Cz\$ 25.000,00 podendo baixar até para Cz\$ 11.000,00 (onze mil cruzados) dependendo da colaboração do Município e do comércio e indústria locais que serão convidados a participar e, se possível, colaborar.

Estas casas serão destinadas a moradores das favelas, previamente escolhidas pelo Departamento de Desenvolvimento Social do Município dentro de critérios técnicos.

O presente projeto deverá tramitar em regime de URGÊNCIA visto que a Prefeitura terá até o dia 15.10.86, para entregar toda a documentação exigida na CCHAPAR.

Certo de que os nobres vereadores estudarão e aprovarão o presente projeto de Lei, aproveito o ensejo para renovar os nossos protestos de estima e consideração.

Atenciosamente

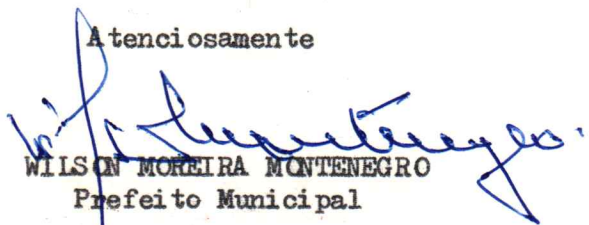
  
WILSON MOREIRA MONTENEGRO  
Prefeito Municipal

CÂMERA MUNICIPAL  
LAPA - PR.

PROTOCOLADO n.º 339/86  
DATA 06 / 10 / 86



*Câmara Municipal da Lapa*  
*Estado do Paraná*

PARECER DA COMISSÃO DE JUSTIÇA E REDAÇÃO -Projeto de Lei nº 29/86

Súmula: Dispõe sobre convênio com a Cohapar

O projeto retro se reveste de suas formalidades legais, estando o mesmo amparado pelos artigos 26 e 27 da Lei Complementar nº 27 de 08/01/86, restando tão somente a aprovação por parte desta Casa de Leis. No entanto de acordo com a mesma Lei Complementar nº 27 ( Lei Orgânica dos Municípios) em seu art. 113, inciso I , letra a , propomos a seguinte emenda ao mesmo:-

Ao Art. 1º, acrescente-se o Parágrafo Único , com a seguinte redação:  
Parágrafo Único :- A donatária realizara os serviços fundamentais estabelecidos neste artigo, no prazo máximo de 24 ( vinte e quatro) meses, sob pena de retrocessão.

É o parecer.

Sala das Sessões, em 13 de outubro de 1986

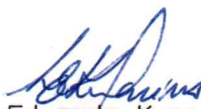
  
Luiz Eduardo Kuss Marins - presidente

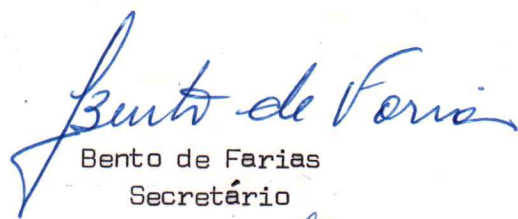
  
Bento de Farias  
Secretário

  
Pedro F. Bianchini Jr.  
membro





*Prefeitura Municipal da Lapa*  
*Estado do Paraná*

Ofício nº 548/86

Lapa, 20 de outubro de 1986

Da Prefeitura Municipal da Lapa

Ao Senhor

Manoel Silveira Xavier

DD. Presidente da Câmara Municipal

Assunto: Ref. pedido Of. 197/86

Senhor Presidente:

Em atenção ao contido em seu ofício supra citado, através do qual nos é solicitada informações a respeito da construção de casas pelo BNH, em sistema de mutirão, à pedido do vereador Antonio Ruiz Paloma, informo o seguinte:

1º) Serão construídas 50 casas, sendo cinco em área pertencente à Prefeitura Municipal, na Vila N.S. Aparecida (COHAPAR), total da área 1.800,00 m<sup>2</sup>; 25 casas na Vila do Príncipe, em área pertencente à Prefeitura, num total de 9.103,62 m<sup>2</sup>; 20 casas em área de 10.000 m<sup>2</sup>, no antigo Matadouro Municipal.

2º) A área dos lotes varia entre 250 e 360 m<sup>2</sup> cada um. Quanto a metragem das casas a serem construídas, será esclarecida por um técnico da Cohapar que deverá comparecer a essa Casa de Leis.

3º) Quanto ao item terceiro, sobre o terreno de propriedade da COHAPAR que poderia ser utilizado, também será esclarecido por representante daquela companhia de habitação.

4º) As áreas que a Prefeitura pretende doar, duas delas são institucionais, com exceção daquela do antigo matadouro Municipal.

5º) Mapas dos loteamentos em anexo.

Sendo o que tínhamos a informar, aproveito a oportunidade para renovar a V.Exª e dignos Pares protestos de apreço e consideração.

Atenciosamente

*Jose Luiz de Castro*  
Jose Luiz de Castro  
Secretario.

CÂMARA MUNICIPAL  
LAPA - PR.

PROTOCOLADO n.º 355/86

DATA 20 / 10 / 86

N

Nossa Senhora Aparecida

$A = 1.800 \text{ m}^2$  (sendo:  $1320 \text{ m}^2$  de Lotes e  $480 \text{ m}^2$  de ARDUAMENTO)

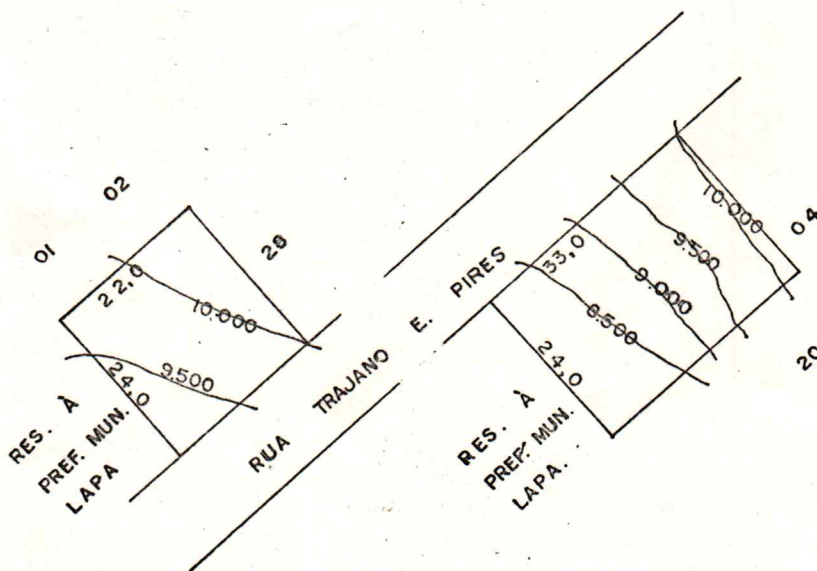

PROP.		RESP. TÉCNICO	
MUNICIPIO			
LOCAL	Conj. Choppar		
DESENHO	ÁREA	DATA	ESCALA
ivaudir	528,00e 792,00m <sup>2</sup>	out. / 86	= 1.000



2

Vila do Príncipe

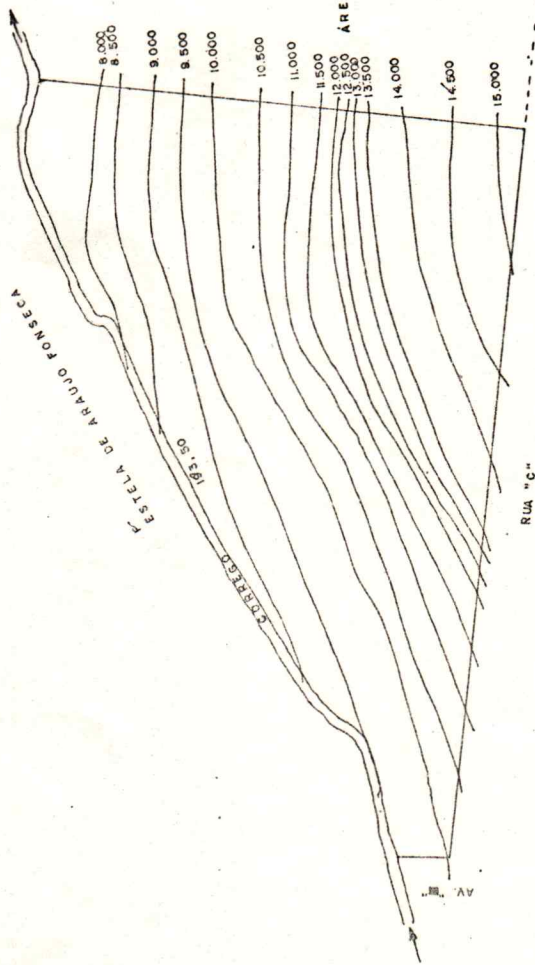

PROP.

RESP. TÉCNICO

MUNICÍPIO

LOCAL Vila do Príncipe 2ª e 3ª etapa

DESENHO ÁREA DATA ESCALA

Elvair

9.103,62m2

out / 86

1: 500

RUA DEZ ANTONIO DE PAULA XAVIER

AVENIDA MUNHOS DA ROCHA

RUA MARECHAL CANDIDO RONDON

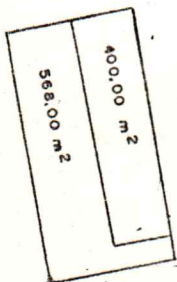

MATADOUROS

POLIGONAL 21.111,13 m<sup>2</sup>  
EXTRA 7.292,90 m<sup>2</sup>  
INTRA 2.187,25 m<sup>2</sup>  
TOTAL 26.216,78 m<sup>2</sup>

OU  
1 ALO 3 LITROS E 201,78 m<sup>2</sup>

ÁREA  
DE 10.000 m<sup>2</sup>

ÁREAS

ESTRADA VELHA

LEVANTAMENTO  
PLANIMÉTRICO

PROPRIETÁRIO  
PREFEITURA MUNICIPAL DE LAPA

LOCAL  
CENTRO URBANO

MUNICÍPIO  
LAPA PR.

PROJETO  
TÉCNICO

FERNANDO LAYNES PORTO DE SOUZA  
Eng. Civil - Crt - 86330 - CREA - PR 1

DATA  
12/06/81

FOLHA Nº  
11

ESCALA: 1:1000



*Prefeitura Municipal da Lapa*  
*Estado do Paraná*

Ofício nº 522/86

Lapa, 06 de outubro de 1986

Do Prefeito Municipal da Lapa  
Ao Senhor  
Manoel Silveira Xavier  
DD. Presidente da Câmara Municipal  
Assunto: Encaminha Projeto de Lei

Senhor Presidente:

Em anexo estou remetendo para a apreciação dessa  
Colenda Casa de Leis, o Projeto de Lei nº 29/86, que autoriza doação  
de terreno e assinatura de convênio com a Cohapar.

Na oportunidade, renovo a V.Exª e dignos Pares, pro-  
testos de apreço e consideração.

Atenciosamente

  
Wilson Moreira Montenegro

Prefeito Municipal

CÂMARA MUNICIPAL  
LAPA - PR.

PROTOCOLO n.º 339/86  
DATA 06, 10, 86