



Câmara Municipal da Lapa
Estado do Paraná

PROJETO DE LEI Nº 004/89

Súmula: Altera os Artigos 1º e 2º da Lei Municipal nº 948, de 20 de abril de 1988.

A Câmara Municipal da Lapa, Estado do Paraná, **A P R O V A** :

Art. 1º - Os artigos 1º e 2º da Lei Municipal nº 948, de 20 de abril de 1.88, que autoriza o Município da Lapa a receber por doação de Eduardo Galeb e sua mulher Gleni Galeb, uma área de terras urbanas, passam a ter a seguinte redação:

"Art. 1º - Fica o Chefe do Poder Executivo Municipal autorizado a receber por doação uma área de terras urbanas com 1.826,00 m² a ser utilizada como via pública.

Art. 2º - A área de terras com 796,00 m² destina-se ao prolongamento da rua Nossa Senhora do Rovio e a área de 1.030,00 m² ao prolongamento da rua Cônego João Evangelista Braga,"

Art. 2º - Esta Lei entrará em vigor na data de sua publicação, revogadas as disposições em contrário.

Edifício da Câmara Municipal da Lapa, em 11 de abril de 1.989.

MANOEL F. MOREIRA VIDAL

Presidente

CESAR AUGUSTO LEONI

1º Secretário



Prefeitura Municipal da Lapa
Estado do Paraná

Ofício nº 405/89

Lapa, 27 de março de 1989

Do Prefeito Municipal

Ao Senhor

Dr. MANOEL FRANCISCO MOREIRA VIDAL

DD. Presidente da Câmara Municipal

Assunto: Encaminha Projeto de Lei

Senhor Presidente:

Anexo estou remetendo para a apreciação
dessa Colenda Casa de Leis, o Projeto de Lei nº 005/89,
que altera os artigos 1º e 2º da Lei nº 948.

Na oportunidade, renovo a V.Exª e dignos
Pares protestos de apreço e consideração.

Atenciosamente

SÉRGIO AUGUSTO LEONI

Prefeito Municipal



Prefeitura Municipal da Lapa
Estado do Paraná

PROJETO DE LEI Nº 005/89

Súmula: Altera os Artigos 1º e 2º da Lei Municipal nº 948, de 20 de abril de 1988.

O Prefeito Municipal da Lapa, Estado do Paraná, no uso das atribuições legais que lhe são conferidas, apresenta à consideração da Câmara Municipal o seguinte:

Art. 1º - Os artigos 1º e 2º da Lei Municipal nº 948, de 20 de abril de 1988, que autoriza o Município da Lapa, a receber por doação de Eduardo Galeb e sua mulher Gleni Galeb, uma área de terras urbanas, passam a ter a seguinte redação:

"Art. 1º - Fica o Chefe do Poder Executivo Municipal autorizado a receber por doação uma área de terras urbanas com 1.826,00 m² a ser utilizada como via pública.

Art. 2º - A área de terras com 796,00 m² destina-se ao prolongamento da rua Nossa Senhora do Rocio e a área de 1.030,00 m² ao prolongamento da rua Cônego João Evangelista Braga."

Art. 2º - Esta Lei entrará em vigor na data de sua publicação, revogadas as disposições em contrário.

Edifício da Prefeitura Municipal da Lapa, em 22 de março de 1989

SÉRGIO AUGUSTO LEONI

Prefeito Municipal

CÂMARA MUNICIPAL
LAPA - PR

PROTOCOLO nº 219/89

DATA 27.03.89



Prefeitura Municipal da Lapa
Estado do Paraná

JUSTIFICATIVA AO PROJETO DE LEI Nº 005/89

Senhor Presidente, Senhores Vereadores:

O incluso Projeto de Lei que óra encaminho para a apreciação dessa Colenda Câmara, tem por objetivo alterar ' os artigos 1º e 2º da Lei Municipal nº 948, de 20 de abril de 1988, que autoriza o Município da receber por doação de Eduardo Galeb e sua mulher D.Gleni Galeb, uma área de terras urbanas para abertura do prolongamento das ruas N.S. do Rocio e ' Côngeo João Evangelista Braga.

Tal alteração se faz necessária tendo em vista que. por ocasião da doação da área ao Município foi feita uma medição no local, agóra, aberto o prolongamento da Rua N.S. do Rocio, conforme demonstra o mapa anexo, constatou-se que a área a ser doada é maior que aquela constante na lei autorizatória.

Para que o Município possa legalizar a área e registrar-la em seu nome há necessidade de aprovação do presente projeto de Lei, o que espero que mereça o acatamento por parte dos ilustres Edís que compõem essa Colenda Casa de Leis.

SÉRGIO AUGUSTO LEONI
Prefeito Municipal



Prefeitura Municipal da Lapa
Estado do Paraná

PUBLICADO EM
BOLETIM OFICIAL
Nº 461
Data 30/04/88
<i>Eliane</i>
SECRETÁRIO

LEI Nº 948

Súmula: Autoriza o Município da Lapa, a receber por doação de Eduardo Galeb e sua mulher Jael Souza Pinto Galeb e de Floriano Galeb e sua mulher Glani Galeb, uma área de terras com 1.750,50 m².

A Câmara Municipal da Lapa, Estado do Paraná, aprovou e, eu Prefeito Municipal, no uso das atribuições que me são conferidas legalmente SANCIONO a seguinte LEI:

Art. 1º - Fica o Chefe do Poder Executivo Municipal autorizado a receber por doação uma área de terras urbanas com 1.750,50 m² a ser utilizada como via pública.

Art. 2º - A área de terras com 720,50 m² destina-se ao prolongamento da Rua Nossa Senhora do Rocio e a área com 1,030,00 m² ao prolongamento da rua Cônego João Evangelista Braga.

Art. 3º - Atendendo-se que tal doação será gratuita o Município da Lapa, como forma de retribuição à doação do artigo 1º, fica autorizado a efetuar a canalização subterrânea, com manilhamento especial ou similar, do córrego de águas que corta o imóvel dos doadores da frente aos fundos, isto é, desde a rua Joaquim Linhares de Lacerda até o referido prolongamento da rua Nossa Senhora do Rocio, no sentido do prolongamento da rua Cônego João Evangelista Braga.

Art. 4º - Esta Lei entrará em vigor na data de sua publicação, revogadas as disposições em contrário.

Edifício da Prefeitura Municipal da Lapa, em 20 de abril de 1988

WILSON MOREIRA MONTENEGRO
Prefeito Municipal

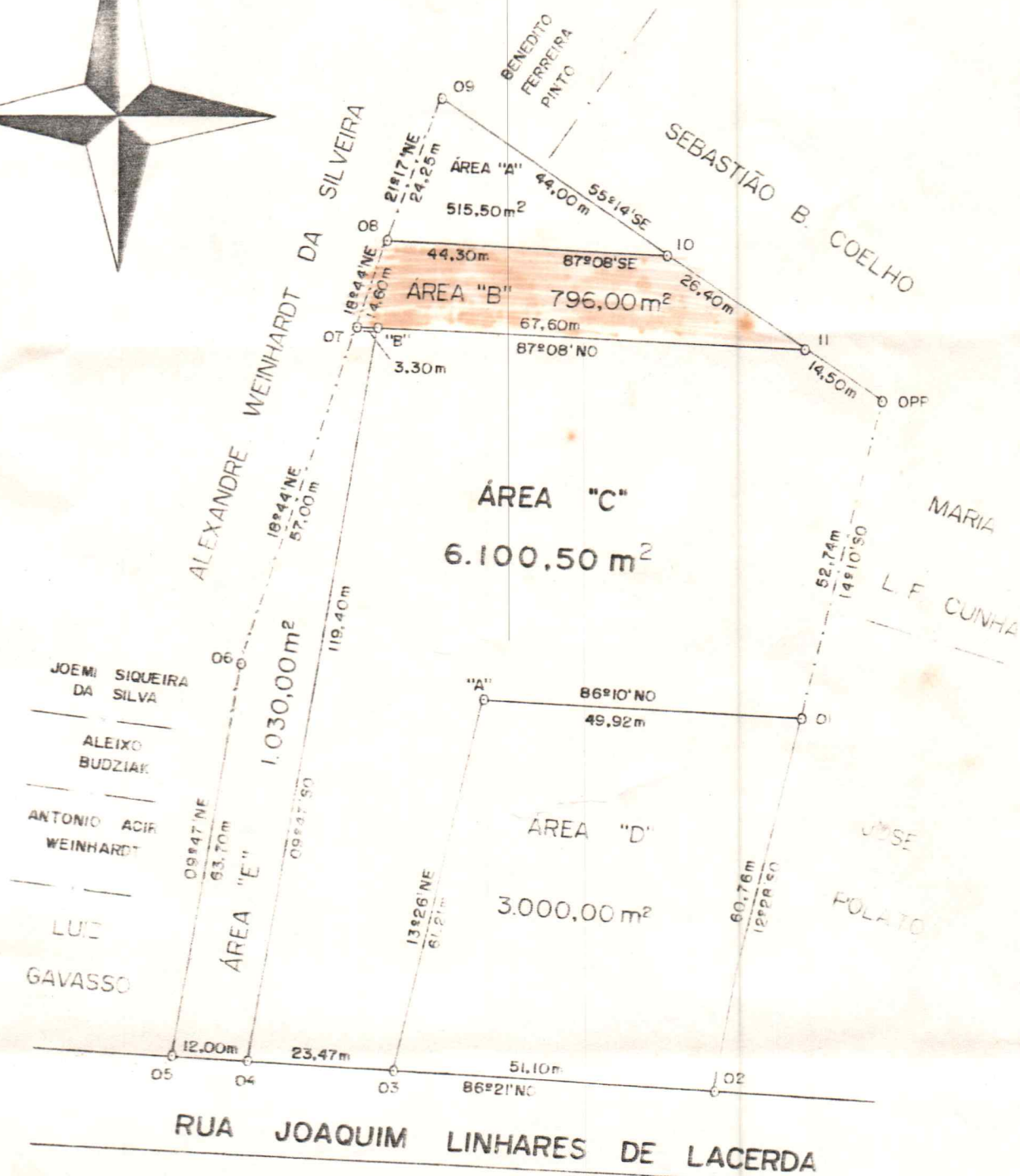
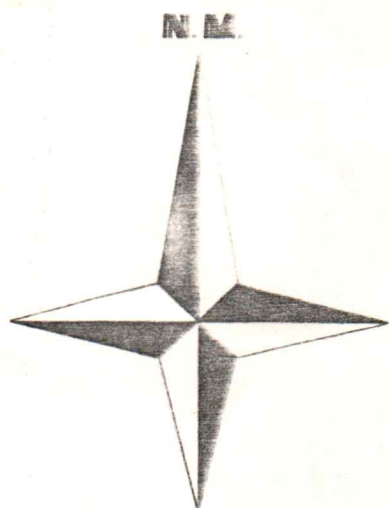

ÁREA TOTAL = 11.442,00 m² ou 18 Litros e 552,00 m²

PROPRIETÁRIO	LOCAL	CIDADE
FLORIANO GALEB	"CENTRO URBANO"	LAPA PR.
PROJETO	RESP. TÉCNICO	DATA
LEVANTAMENTO PLANIMETRICO	ANTONIO CARLOS PASDIORA ENG. CIVIL - CREA 10.633-D PR.	08/03/89
ESCALA = 1:1000		FOLHA N° "U"

ÁREA - LIMITES E CONFRONTAÇÕES

PROPRIETÁRIO: FLORIANO GALEB
ÁREA: 796,00m² ÁREA "B"
COBERTURA VEGETAL:
LOCAL: "CENTRO URBANO"
MUNICÍPIO: LAPA PR.
COMARCA: LAPA PR.

FOLHA Nº 01/01

Estacas	Rumos	Distâncias	Descrição das Divisas
			<u>CONFRONTAÇÕES:</u> AO NORTE= ÁREA "A" AO SUL= ÁREA "C" E ÁREA "E" A LESTE= SEBASTIÃO B. COELHO A OESTE= ALEXANDRE WEINHARDT DA SILVEIRA <u>DESCRIÇÃO DAS DIVISAS:</u> 07 18º44'NE 14,60m -POR CERCA DE ARAME, CONFRONTANDO COM ALEXAN- DRE WEINHARDT DA SILVEIRA ATÉ ESTACA 08. 08 87º08'SE 44,30m -POR LINHA SECA, CONFRONTANDO COM ÁREA "A" ATÉ ESTACA 10. 10 55º14'SE 26,40m -POR LINHA SECA, CONFRONTANDO COM SEBASTIÃO B. COELHO ATÉ ESTACA 11. 11 87º08'NO 67,60m -POR LINHA SECA, CONFRONTANDO COM ÁREA "C" ATÉ ESTACA "B". "B" 87º08'NO 3,30m -POR LINHA SECA, CONFRONTANDO COM ÁREA "E" ATÉ ESTACA 07 ONDE FOI DADO O PONTO DE PARTI- DA DESTE MEMORIAL. ÁREA DESCRITA:- 796,00m ² ENG. CIVIL. <u>Antonio Carlos Pasdiora</u> ANTONIO CARLOS PASDIORA LAPA, 08/03/89.



Câmara Municipal da Lapa
Estado do Paraná

PARECER DA COMISSÃO DE JUSTIÇA E REDAÇÃO

Ao Projeto de Lei nº 005/89-que altera os artigos 1º e 2º da Lei Municipal nº 948 de 20 de Abril de 1.988.

O Projeto de lei em referência, tem por finalidade alterar para mais 75,50 (Setenta e Cinco m2 e Cincoenta Cm) a área a ser ' recebido pela Municipalidade através de doação conforme especifica a Lei nº 948/88.

Claramente verifica-se, tratar de adequação da área para ' os fins que se destina.

Esta Comissão nada tem a opor quanto a sua constitucionalidade, cabendo o plenário manifestar-se quanto ao seu mérito.

É o parecer

Sala de sessões, em 03 de Abril de 1.989

Cesar Augusto Leoni
Presidente-Relator

Osvaldo Benedito Camargo
Relator

Ernesto dos Santos Neto
Membro.



Câmara Municipal da Lapa
Estado do Paraná

PARECER DA COMISSÃO DE OBRAS E SERVIÇOS PÚBLICOS

Ao Projeto de Lei nº 005/89-que altera os artigos 1º e 2º da Lei nº 948.

Opinamos pela aprovação do Projeto de Lei nº 005/89, por tratar-se de interesse do Município a adequação da área que servirá para valorizar as ruas: Nossa Senhora do Rocio e Cônego João Evangelista Braga.

É o parecer

Sala de sessões, em 03 de Abril de 1.989

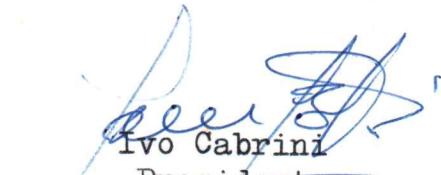
Ivo Cabrini
Presidente

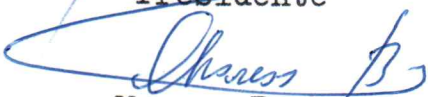
Marcos Bach
Relator

Sebastião Vieira Martins
Membro