



**PREFEITURA
MUNICIPAL DA LAPA**

PREFEITURA MUNICIPAL DA LAPA | PARANÁ
CNPJ - 76.020.452/0001-05
PRAÇA MIRAZINHA BRAGA 87 - CENTRO
CEP 83750-000 - (41) 3547-8000
www.lapa.pr.gov.br



Ofício nº 099/GAB/PROC

Lapa, 06 de Julho de 2015

Senhor Presidente:

Encaminho para apreciação dessa Egrégia Câmara de Vereadores,
Projeto de Lei nº 063/2015 que denomina de LIA TEREZA CAMPANHOLO MENDES
o C.M.E.I. do Conjunto Pousada do Sol, conforme especifica.

Sem outro motivo, subscrevo-me,

Cordialmente

AGIR COMO PRAXE
08/07/2015
ARTHUR VIDAL
PRESIDENTE

Leila Aubrift Klenk
Prefeita Municipal

Exmo. Sr.
ARTHUR BASTIAN VIDAL
DD. Presidente da Câmara Municipal
Nesta

Camara Municipal da Lapa
Protocolo 0000001012 / 2015 08/07/2015
Leila Aubrift Klenk

Projeto de Lei
CLAUDIA

10:23:28



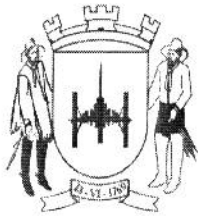

**PREFEITURA
MUNICIPAL DA LAPA**

PREFEITURA MUNICIPAL DA LAPA | PARANÁ
CNPJ - 76.020.452/0001-05
PRAÇA MIRAZINHA BRAGA 87 - CENTRO
CEP 83750-000 - (41) 3547-8000
www.lapa.pr.gov.br



PROJETO DE LEI Nº 063, DE 06 DE JULHO DE 2015.

Súmula: Denomina de LIA TEREZA CAMPANHOLO MENDES, o C.M.E.I. do Conjunto Pousada do Sol, conforme especifica.

A Prefeita Municipal da Lapa, Estado do Paraná, no uso de suas atribuições legais, e considerando o que dispõe a Lei Municipal nº 2311, de 11.05.2009, apresenta à consideração da Câmara Municipal o seguinte Projeto de Lei:

Art. 1º. – Fica denominado de LIA TEREZA CAMPANHOLO MENDES o C.M.E.I. do Conjunto Pousada do Sol, localizado neste Município, conforme demonstrativo em anexo.

Art. 2º – Esta Lei entrará em vigor na data de sua publicação, revogando as disposições em contrário.

Edifício da Prefeitura Municipal da Lapa, em 06 de Julho de 2015.

Leila Aubrift Klenk
Prefeita Municipal

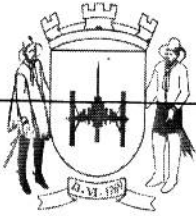

PREFEITURA MUNICIPAL DA LAPA

PREFEITURA MUNICIPAL DA LAPA | PARANÁ
CNPJ - 76.020.452/0001-05
PRAÇA MIRAZINHA BRAGA 87 - CENTRO
CEP 83750-000 - (41) 3547-8000
www.lapa.pr.gov.br



ANEXO I – PARTE INTEGRANTE DO PROJETO DE LEI Nº 063, DE 06 DE JULHO DE 2015

RUA JOÃO
CARLOS GANZERT

RUA JOÃO C. CARNEIRO

RUA DEP IVAN FERREIRA DO AMARAL

ESQ. 070
R. - 1234

R. POETIZA

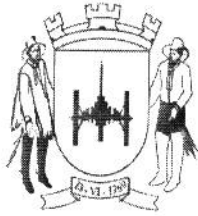

PREFEITURA
MUNICIPAL DA **LAPA**

PREFEITURA MUNICIPAL DA LAPA | PARANÁ
CNPJ - 76.020.452/0001-05
PRAÇA MIRAZINHA BRAGA 87 - CENTRO
CEP 83750-000 - (41) 3547-8000
www.lapa.pr.gov.br



JUSTIFICATIVA AO PROJETO DE LEI Nº 063, DE 06 DE JULHO DE 2015.

Senhor Presidente, Senhores Vereadores:

Encaminho para apreciação desse Egrégio Poder Legislativo, o presente Projeto de Lei que trata da pretensa denominação do C.M.E.I. localizado no Conjunto Pousada do Sol.

Para embasar tal sugestão de denominação segue anexo a Biografia da Sra. LIA TEREZA CAMPANHOLO MENDES.

Na certeza do alto espírito público que norteia as decisões dos nobres integrantes dessa Colenda Casa e por toda uma vida de trabalho e dedicação ao povo lapiano, apresento à consideração dos Ilustres Vereadores esta justa homenagem, solicitando a sua aprovação.

Edifício da Prefeitura Municipal da Lapa, em 06 de Julho de 2015.

Leila Aubrift Klenk
Prefeita Municipal



Biografia

LIA TEREZA CAMPANHOLO MENDES

Nasceu no dia 30 de abril de 1941, filha de Luis Alexandre Campanhollo e de Lourença Virmond Campanhollo.

Foi esposa do finado Senhor Pedro Cordeiro Mendes. Desta união que perdurou 47 anos, nasceram seus três filhos, Luiz Alexandre, Marcelo e Fábio e sete netos, Marcella, Camila, Rafaela, Lorenza, Fabricio, Augusto e João Pedro.

Desde cedo mostrou vocação para o magistério.

Em 1958, com 18 anos de idade, iniciou a carreira profissional como professora Estadual no Grupo Escolar Dr. Manuel Pedro.

Foi professora de música na Escola Normal Novo Ateneu.

De 1979 a 1983 foi diretora da Escola Estadual Manoel Antônio da Cunha - Polivalente.

Foi coordenadora do Pró Município, implantando a esfera municipal de Ensino.

Exerceu a função de secretária municipal de Educação, Cultura, Turismo, Esporte e Lazer entre 1989-1992, na gestão de Sérgio Augusto Leoni (in memorian) e de Educação e Cultura no mandato de Joacir Gonsalves (1993-1996).

Foi voluntária nas instituições: Dispensário São Benedito, Associação Prazer de Viver, Associação de Amigos do Hospital Hipólito.

Participou do Lions Clube.

Por 20 anos foi tesoureira do Lar e Educandário São Vicente de Paulo.

Fez parte do Conselho Municipal de Assistência Social, da Criança e do Idoso, por 16 anos.

Pertenceu à Associação Literária Lapeana quando de sua reativação em 2004 e ao Instituto Histórico e Cultural da Lapa.

Mostrando sua paixão pela música, na década de 60 integrou o grupo musical "Elas Ritmo", que animou muitos bailes na Lapa e em cidades vizinhas.

Fez parte do Coral Vozes da Lapa e do Coral Santa Cecília, ambos sob a coordenação da Maestrina Sophia Mariano.

Nas Sextas-feiras da Paixão, entoava o Canto de Verônica na celebração da morte de Jesus Cristo.

Foi uma das mulheres mais ativas e participativas de seu tempo na Lapa.

Deixou como legado a amizade, a obstinação, a solidariedade, a coragem e a perseverança de que uma "guerreira nunca morre" e sim, se perpetua.

Admirada por todos que a conheciam, faleceu no dia 29 de julho de 2014.

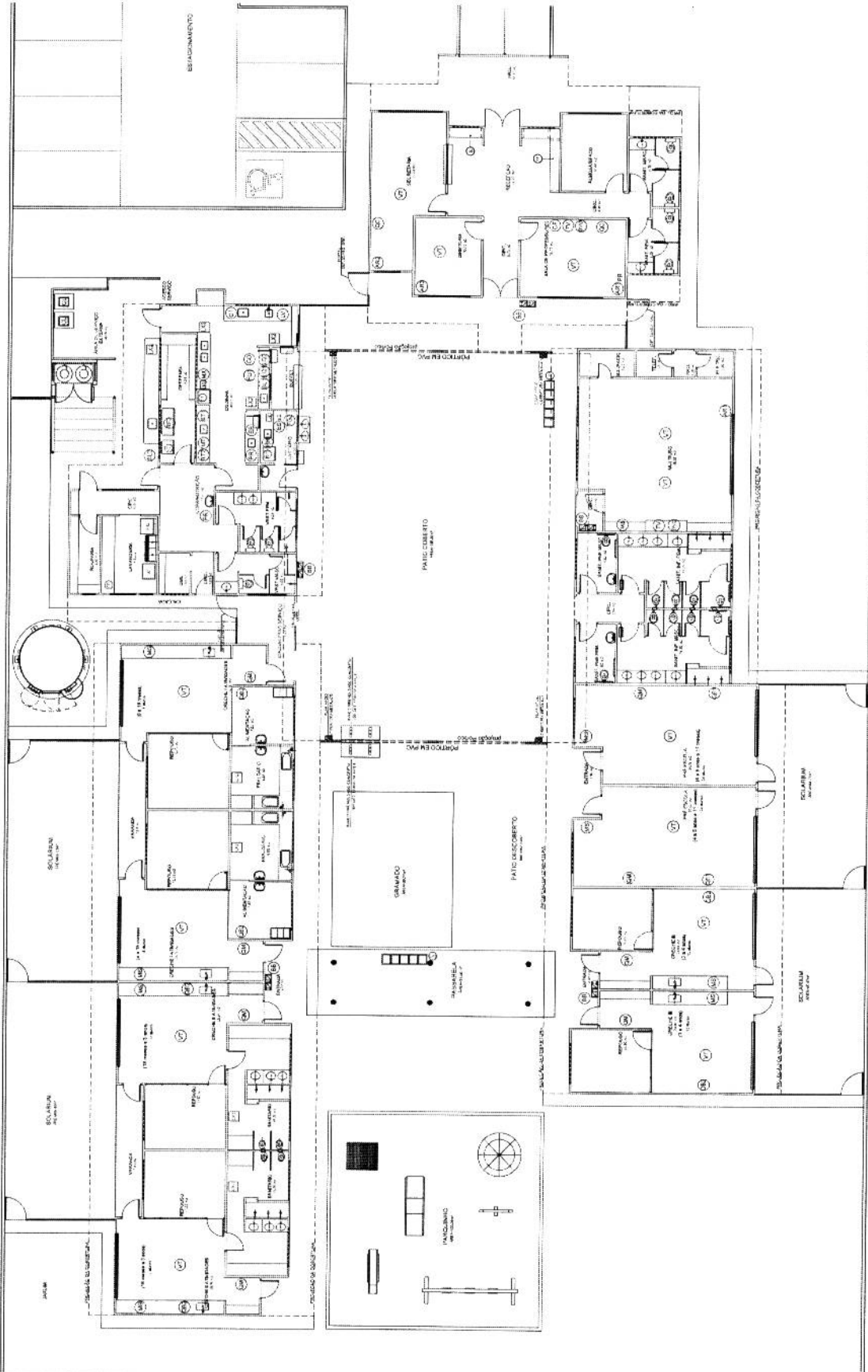

NOTAS

- 1. MEDIDAS E ANEXOS PLANTAS
- 2. VERIFICAR ESTATO DAS OBRAS PLANEJADAS NO PROJETO ESTRUTURAL
- 3. VERIFICAR DETALHES CONSTRUTIVOS PERTINENTES NO PROJETO
- 4. ALTERAÇÕES NESTE PROJETO SOMENTE COM AUTORIZAÇÃO EXPRESSA

REFERÊNCIA

- 1. PLANILHA DE QUANTITATIVOS E TIPOLOGIA ESPECÍFICA DO PROJETO
- 2. CADERNO DE ENCOMENDAS

LEGENDA

| | | |
|--|------------------------------|--|
| | INDICAÇÃO DE PAREDE E COLUNA | |
| | INDICAÇÃO DE COLUNA | |
| | INDICAÇÃO DE PAREDE | |
| | INDICAÇÃO DE PORTA E JANELA | |

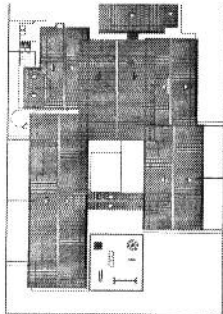

CRÓQUI DE REFERÊNCIA
ESCALA 1:500

FNDE Fundação Nacional do Ensino
Ministério da Educação
Pais e Filhos

PROJETO DE TRANSPOSIÇÃO
SISTEMA CONCRETO PVC

PROPRIETÁRIO: _____
ENCOMENDADO: _____
MUNICÍPIO: _____ UF: _____

PROPRIETÁRIO: _____
RESP. TÉCNICO: _____ CREA: _____
ARQ. BRUNO DE FRANCO
AUTOR DO PROJETO: _____
DATA: _____

