

**INDICAÇÃO**

Nº 66 /2015

*O Vereador que o presente subscreve, usando de suas prerrogativas legais e regimentais, disposta na Lei Orgânica do Município da Lapa e pelo Regimento Interno desta Casa de Leis, vem mui respeitosamente perante Vossa Excelência,*

**INDICAR:**

Ao Executivo Municipal, o patrolamento, ensaibramento e a construção de buciros em determinados pontos da estrada do 1º Faxinal dos Castilhos, principalmente no trajeto após a igreja da localidade, passando pela estrada que dá acesso a propriedade do Senhor Luis Ribas, até a porteira final da entrada de acesso aos terrenos de produção agrícola do Senhor Raul Polato, Luis Mendes e Master Grãos. Todos os pontos críticos da estrada foram levantados em visita à comunidade e estão descritos no RELATÓRIO COM FOTOS, que segue junto com esta indicação.

Termos em que pede deferimento.

**JUSTIFICATIVA:**

De acordo com reivindicações dos moradores e produtores locais, a referida estrada não apresenta condições de boa trafegabilidade, especialmente quando chove, tornando – se escorregadio pela falta de saibro de qualidade. A estrada é de grande importância para o escoamento da produção agrícola, principalmente de soja, e necessita de melhores condições para a passagem de máquinas agrícolas e caminhões.

Certos de contarmos com a colaboração do Executivo Municipal, agradecemos antecipadamente.

**Camara Municipal da Lapa**

**Protocolo 0000001292 / 2015 26/08/2015**

**Élio N. Wesolowski (Célio Guimarães)**

*Indicação*

**ANTONIOR**

**15:48:49**



Élio Narlok Wesolowski

**(Célio Guimarães)**

Vereador – PV

Poder Legislativo Municipal em 18 de agosto de 2015.

1. Realizar o patrolamento e ensaibramento, com material de qualidade, da estrada principal da localidade do 1º Faxinal dos Castilhos, Zona Rural do Município, principalmente no trajeto após a igreja da localidade, passando pela estrada de acesso aos terrenos de produção agrícola do senhor Luis Ribas, até a porteira final da entrada de acesso aos terrenos de produção do Senhor Raul Polato, Luis Mendes e Master Grãos.
2. Providenciar melhorias no bueiro sentido estrada da propriedade do senhor Luis Ribas, passando a porteira da estrada principal. Neste local existe desmoronamento do barranco, e as manilhas não estão conseguindo escoar toda a água que vem do rio. Com as fortes chuvas a água escoou por cima da rua e acabou estragando alguns pontos da estrada.



3. Em alguns pontos de subida da estrada principal é necessário realizar o alargamento, bem como a melhorias das valetas laterais para o escoamento da água.



*Handwritten signature or mark.*

4. Muitos pontos estão praticamente intransitáveis, devido ao barro que se formou na estrada. O problema seria resolvido com a colocação de material de qualidade.

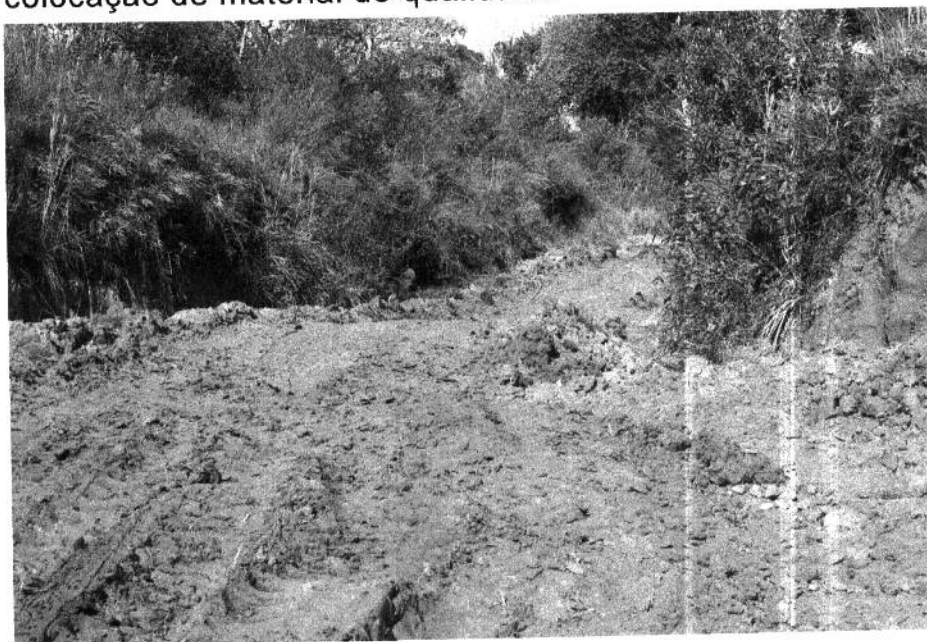

5. Em alguns pontos o lamaçal formado pela passagem de veículos pesados, estragou as valetas laterais para o escoamento das águas de chuva.

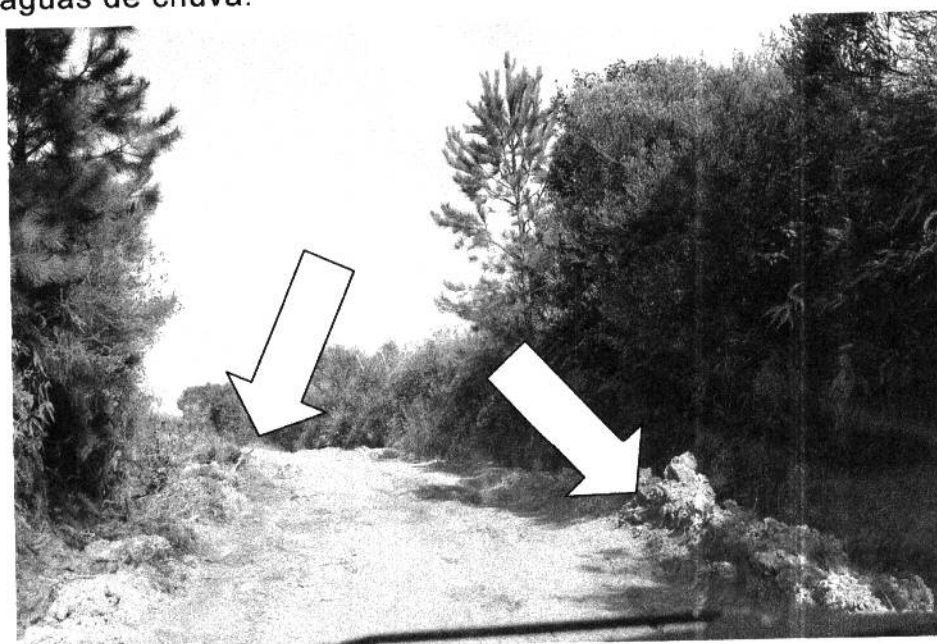



6. Existe a necessidade de fazer um bueiro próximo aos terrenos de plantação agrícola do Senhor Raul Polato, bem como o patrolamento da entrada da estrada que dá acesso as suas terras.

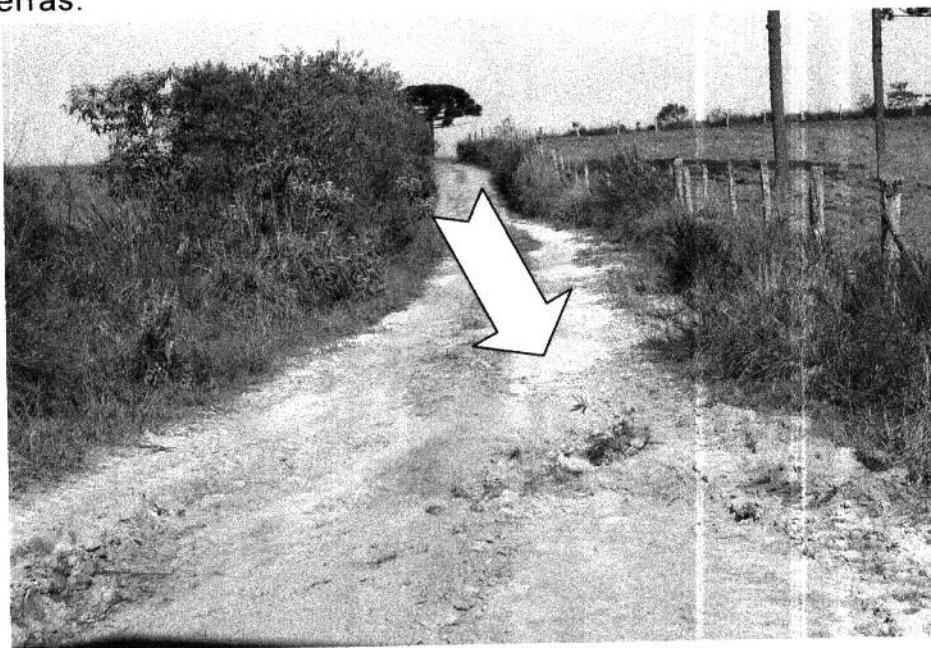

*Handwritten signature or mark.*

7. Na localidade existe um rio que atravessa a estrada e acaba prejudicando a conservação da via.

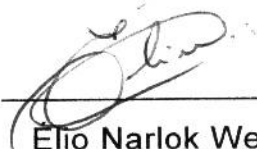

Solicitamos o apoio da Prefeitura para que possa resolver alguns dos problemas levantados na vistoria, para os moradores poderem usufruir de uma estrada com mais qualidade. Certos de contarmos com a colaboração do Executivo Municipal, agradecemos antecipadamente.

  
\_\_\_\_\_  
Élio Narlok Wesolowski  
(Célio Guimarães)  
Vereador – PV

Poder Legislativo Municipal em 20 de agosto de 2015.